listino
domotica

07/2011

hei
home
evolution
idea

CAME

INDICE

4 Moduli domotici

5 Touch screen a colori e monocromatici

6 Moduli per il controllo remoto

7 Accessori

8 Cornici per terminali touch screen

10 Condizioni di vendita

MODULI DOMOTICI

CAME

CODICE	DESCRIZIONE	PREZZO € (iva esclusa)
001DD4IS	Modulo 4 ingressi digitali 24 V DC. Modulo da incasso 41x29x9 mm.	59,00
001DD8IS	Modulo 8 ingressi digitali 24 VDC. Modulo da incasso 41x29x9 mm.	69,00
001DD4I4UT	Modulo 4 ingressi digitali e 4 uscite open collector 24 V DC 50 mA. Modulo da incasso 41x29x9 mm.	94,00
001DD8IUT	Modulo 8 terminali programmabili come ingressi digitali o come uscite open collector 24 V DC 50 mA. Modulo da incasso 41x29x9 mm.	105,00
001DD2UR16	Modulo 2 uscite relè 16 A contatto NO. 2 moduli DIN.	99,00
001DM2UR16	Modulo 2 uscite relè 16 A con memoria contatto NO. 2 moduli DIN.	109,00
001DD4I4UR16	Modulo 4 ingressi digitali optoisolati e 4 Uscite Relè 16 A contatto NO. 4 moduli DIN.	120,00
001DM4I4UR16	Modulo 4 ingressi digitali optoisolati e 4 Uscite Relè 16 A con memoria contatto NO. 4 moduli DIN.	130,00
001DD8UR16	Modulo 8 uscite relè 16 A contatto NO. 6 moduli DIN.	180,00
001DD8UR6	Modulo 8 uscite relè 6 A contatto NO. 4 moduli DIN.	140,00
001DD8IOPTO	Modulo 8 ingressi digitali optoisolati. 4 moduli DIN.	80,00
001DD4I4UR6	Modulo 4 ingressi digitali e 4 uscite relè 6 A contatto NO. Modulo da incasso 85x56x40 mm.	99,00
001DD4I3UR6	Modulo 4 ingressi digitali e 3 uscite relè 6 A contatto NO. Modulo da incasso 85x56x40 mm.	89,00
001DD4I2UR6	Modulo 4 ingressi digitali e 2 uscite relè 6 A contatto NO. Modulo da incasso 85x56x40 mm.	79,00
001DATC20A	Modulo gestione carichi con trasformatore amperometrico (TA) esterno. 2 moduli DIN.	190,00
001DA3U10V	Modulo 3 uscite analogiche 0-10 V. 2 moduli DIN.	120,00
001DA2I10V	Modulo 2 Ingressi Analogici 0-10 V. Modulo da incasso 41x29x9 mm.	96,00
001DAST025	Sonda di temperatura con precisione +/- 0,5 °C. Si collega direttamente al BUS del Sistema Domotico **he¡**Bus. Alloggiabile in un tappo copriforo di una serie civile da incasso.	69,50
001DDALI-32	Modulo Dimmer in grado di controllare 32 canali DALI (1 canale = 1 lampada con reattore elettronico per il controllo dell'intensità luminosa mediante BUS DALI a 2 fili). 3 moduli DIN.	270,00
001DDMX-512	Modulo di controllo DMX in grado di comandare 512 canali DMX, collegamento standard al bus DMX mediante cavo a 3 fili. 2 moduli DIN.	290,00
001DAUDIOX	Modulo per il controllo delle matrici audio Tutondo e Vivaldi per sistemi di diffusione sonora. 2 moduli DIN.	360,00

TOUCH SCREEN A COLORI E MONOCROMATICI

CAME

CODICE	DESCRIZIONE	PREZZO € (iva esclusa)	
002DTS380M	Terminale Touch Screen da incasso 3,8” monocromatico blu, risoluzione 320 x 240. Fornito con interfaccia seriale RS232 per il collegamento alle centrali serie CP e al PC per la programmazione. Da completare con scatola da incasso 001DTSBOX04 e cornice a scelta. Completo di software di programmazione.	**340,00**	
002DTS600C	Terminale Touch Screen 6,4” a colori, risoluzione 640 x 480. Interfaccia Ethernet 10/100 BaseT. Permette la visione di immagini da telecamere mediante protocollo IP. Fornito con interfaccia seriale RS232 per il collegamento alle centrali serie CP. Da completare con scatola da incasso 001DTSBOX06 e cornice a scelta. Per la programmazione necessita del software 001DSWMAPC.	**1490,00**	
002DTS800C	Terminale Touch Screen 8,4” a colori, risoluzione 800 x 600. Interfaccia Ethernet 10/100 BaseT. Permette la visione di immagini da telecamere mediante protocollo IP. Fornito con interfaccia seriale RS232 per il collegamento alle centrali serie CP. Da completare con scatola da incasso 001DTSBOX08 e cornice a scelta. Per la programmazione necessita del software 001DSWMAPC.	**1890,00**	
002DTS1000C	Terminale Touch Screen 10” a colori, risoluzione 800 x 600. Interfaccia Ethernet 10/100 BaseT. Permette la visione di immagini da telecamere mediante protocollo IP. Fornito con interfaccia seriale RS232 per il collegamento alle centrali serie CP. Da completare con scatola da incasso 001DTSBOX10 e cornice a scelta. Per la programmazione necessita del software 001DSWMAPC.	**2390,00**	
002DTS1200C	Terminale Touch Screen 12” a colori, risoluzione 800 x 600. Interfaccia Ethernet 10/100 BaseT. Permette la visione di immagini da telecamere mediante protocollo IP. Fornito con interfaccia seriale RS232 per il collegamento alle centrali serie CP. Da completare con scatola da incasso 001DTSBOX12 e cornice a scelta. Per la programmazione necessita del software 001DSWMAPC.	**2890,00**	

MODULI PER IL CONTROLLO REMOTO

CODICE	DESCRIZIONE	PREZZO € (iva esclusa)	
002DCPU128	Unità server per la supervisione del sistema domotico tramite PC, equipaggiato con Software 001DSWPC, in impianti dove non è presente il touch screen. Controlla fino a 128 dispositivi (dispositivo = ingresso, uscita, temperatura, dimmer ecc.). Incorpora inoltre l'applicazione Web server per il collegamento ad un computer remoto e l'applicazione per il collegamento locale Wi-Fi di dispositivi Smartphone, PC, iPhone e iPad dotati di Web Browser. Dimensioni: 335x235x85 mm.	**1400,00**	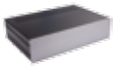
002DCPU512	Unità server per la supervisione del sistema domotico tramite PC, equipaggiato con Software 001DSWPC, in impianti dove non è presente il touch screen. Controlla fino a 512 dispositivi (dispositivo = ingresso, uscita, temperatura, dimmer ecc.). Incorpora inoltre l'applicazione Web server per il collegamento ad un computer remoto e l'applicazione per il collegamento locale Wi-Fi di dispositivi Smartphone, PC, iPhone e iPad dotati di Web Browser. Dimensioni: 335x235x85 mm.	**1600,00**	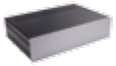

ACCESSORI

CAME

CODICE	DESCRIZIONE	PREZZO € (iva esclusa)
001DDRUSB	Kit cavi per la programmazione dei moduli domotici e del touch screen 002DTS380M mediante PC. La confezione contiene un'interfaccia RS232-RJ11 per la programmazione dei moduli domotici, una presa presa RJ11 da guida DIN e un convertitore RS232-USB. Completo di CD con software di programmazione.	70,00
001DIF2UR6	Interfaccia 2 relè 6 A contatto NO. Modulo da incasso 60x37x23 mm.	50,00
009DC230V20A	Contattore 20A/250 V AC, bobina 230 V AC. Contatti 1 NO+1 NC.	40,00
009DC115V20C	Contattore 20A 250/440 V, bobina 115 V AC. Contatti 1 NO+1 NC.	40,00
001DPS1A012V	Alimentatore switching parallelabile, tensione di alimentazione 230 V AC - tensione di uscita 12 V DC 2 A. 4 moduli DIN.	65,00
001DPS1A024V	Alimentatore switching parallelabile, tensione di alimentazione 230 V AC - tensione di uscita 24 V DC 1,5 A. 4 moduli DIN.	70,00
009DC3X10NG4	Cavo BUS per Sistema Domotico **he¡**Bus, tipo FROR 300/500 V, GR4, sezione 3x1 mmq, diametro esterno 6,5 mm. Bobina da 200 m.	300,00
009DTSLANX	Cavo cross categoria 5 per il collegamento diretto del PC ai touch screen a colori 002DTS600C, 002DTS800C, 002DTS1000C, 002DTS1200C e alle unità server 002DCPU128 e 002DCPU512. Permette il collegamento diretto senza Hub intermedio.	18,00
001DSWMAPC	Software completo di licenza per la programmazione dei Touch Screen a colori 002DTS600C, 002DTS800C, 002DTS1000C, 002DTS1200C e dei moduli domotici. Una licenza può essere installata solo su un PC e permette la programmazione di un numero illimitato di touch screen	600,00
001DSWPC	Software per la gestione dell'impianto domotico tramite PC collegato in rete. L'installazione necessita di un'unità server 002DCPU128 o 002DCPU512.	100,00
009DVS01	Videoserver 1 canale. Permette il collegamento di telecamere analogiche alla rete LAN. Fornito con alimentatore.	450,00
001DTSBOX04	Scatola da incasso in plastica per terminale 002DTS380M per installazione standard (sporgenza dal muro 20 mm circa). Fornita con coperchio paramalta.	2,00
001DTSBOX06	Scatola da incasso in acciaio inox per terminale 002DTS600C per installazione a basso profilo (sporgenza dal muro 5 mm circa). Fornita con coperchio paramalta.	35,00
001DTSBOX08	Scatola da incasso in acciaio inox per terminale 002DTS800C per installazione a basso profilo (sporgenza dal muro 5 mm circa). Fornita con coperchio paramalta.	45,00
001DTSBOX10	Scatola da incasso in acciaio inox per terminale 002DTS1000C per installazione a basso profilo (sporgenza dal muro 5 mm circa). Fornita con coperchio paramalta.	55,00
001DTSBOX12	Scatola da incasso in acciaio inox per terminale 002DTS1200C per installazione a basso profilo (sporgenza dal muro 5 mm circa). Fornita con coperchio paramalta.	65,00

CORNICI PER TOUCH SCREEN

CAME

CODICE	DESCRIZIONE	PREZZO € (iva esclusa)
001DCX380A	Cornice colore argento in plexiglass per terminale 002DTS380M. Da utilizzare con scatola da incasso 001DTSBOX04.	67,00
001DCX380B	Cornice colore bianco in plexiglass per terminale 002DTS380M. Da utilizzare con scatola da incasso 001DTSBOX04.	67,00
001DCX380N	Cornice colore nero in plexiglass per terminale 002DTS380M. Da utilizzare con scatola da incasso 001DTSBOX04.	67,00
001DCX380X	Cornice colore RAL a richiesta in plexiglass per terminale 002DTS380M. Da utilizzare con scatola da incasso 001DTSBOX04.	300,00
001DCF600A	Cornice colore argento in plexiglass, per terminale colori 002DTS600C. Da utilizzare con scatola da incasso 001DTSBOX06.	118,00
001DCF600B	Cornice colore bianco in plexiglass, per terminale colori 002DTS600C. Da utilizzare con scatola da incasso 001DTSBOX06.	118,00
001DCF600N	Cornice colore nero in plexiglass, per terminale colori 002DTS600C. Da utilizzare con scatola da incasso 001DTSBOX06.	118,00
001DCF600X	Cornice colore RAL a richiesta in plexiglass, per terminale colori 002DTS600C. Da utilizzare con scatola da incasso 001DTSBOX06.	300,00
001DCF800A	Cornice colore argento in plexiglass, per terminale colori 002DTS800C. Da utilizzare con scatola da incasso 001DTSBOX08.	140,00
001DCF800B	Cornice colore bianco in plexiglass, per terminale colori 002DTS800C. Da utilizzare con scatola da incasso 001DTSBOX08.	140,00
001DCF800N	Cornice colore nero in plexiglass, per terminale colori 002DTS800C. Da utilizzare con scatola da incasso 001DTSBOX08.	140,00
001DCF800X	Cornice colore RAL a richiesta in plexiglass, per terminale colori 002DTS800C. Da utilizzare con scatola da incasso 001DTSBOX08.	300,00
001DCF1000A	Cornice colore argento in plexiglass, per terminale colori 002DTS1000C. Da utilizzare con scatola da incasso 001DTSBOX10.	160,00
001DCF1000B	Cornice colore argento in plexiglass, per terminale colori 002DTS1000C. Da utilizzare con scatola da incasso 001DTSBOX10.	160,00
001DCF1000N	Cornice colore argento in plexiglass, per terminale colori 002DTS1000C. Da utilizzare con scatola da incasso 001DTSBOX10.	160,00
001DCF1000X	Cornice colore RAL a richiesta in plexiglass, per terminale colori 002DTS1000C. Da utilizzare con scatola da incasso 001DTSBOX10.	300,00
001DCF1200	Cornice colore argento in alluminio satinato per terminale colori 002DTS1200C . Da utilizzare con scatola da incasso 001DTSBOX12.	250,00
001DCF1200A	Cornice colore argento in plexiglass, per terminale colori 002DTS1200C. Da utilizzare con scatola da incasso 001DTSBOX12.	250,00
001DCF1200B	Cornice colore argento in plexiglass, per terminale colori 002DTS1200C. Da utilizzare con scatola da incasso 001DTSBOX12.	250,00
001DCF1200N	Cornice colore argento in plexiglass, per terminale colori 002DTS1200C. Da utilizzare con scatola da incasso 001DTSBOX12.	250,00
001DCF1200X	Cornice colore RAL a richiesta in plexiglass, per terminale colori 002DTS1200C. Da utilizzare con scatola da incasso 001DTSBOX12.	350,00

note:

CAME

CONDIZIONI GENERALI DI VENDITA

CAME

GENERALITA'
Il presente listino prezzi è riservato esclusivamente ai clienti diretti di Came; in alcun caso esso può costituire offerta diretta di Came a terzi acquirenti del prodotto e non può in altro modo impegnare Came nei confronti dei clienti terzi stessi ovvero degli acquirenti finali dei prodotti.
Queste condizioni generali si applicano a tutti i contratti di acquisto di materiali della Came Cancelli Automatici S.p.A., di seguito definita anche "la società".

2. OFFERTE PREVENTIVI
Le offerte della società sono valide per un periodo massimo di 30 giorni dalla data di invio.

3. ORDINI
Il contratto di vendita si perfeziona con la conferma d'ordine scritta da parte di Came Cancelli Automatici S.p.A. o con l'esecuzione dell'ordine da parte della società. Gli ordini indirizzati e firmati dai clienti a Came Cancelli Automatici S.p.A. costituiscono proposta ferma ed irrevocabile per 30 giorni dalla data della loro ricezione da parte della società. Qualsiasi modifica o integrazione di singole disposizioni di queste condizioni generali di contratto o di singole disposizioni dell'ordine originariamente indirizzato dal cliente, sono prive di efficacia se non approvate per iscritto dalla società. In caso di modifiche all'ordine la società si riserva il diritto di annullare sia le modifiche sia l'ordine originario.
La data di consegna della merce indicata negli ordini ha sempre e comunque valore esclusivamente indicativo ed eventuali ritardi rispetto a tale termine non potranno mai giustificare richieste di risarcimento o di risoluzione del contratto. In particolare la società si riserva la proroga dei termini di consegna o l'annullamento dell'ordine nel caso di : cause di forza maggiore o eventi non dipendenti dalla volontà della società; cambiamento di situazione giuridica del Cliente; difficoltà di approvvigionamenti di materie prime e componenti.

4. CONSEGNA E SPEDIZIONE
Luogo di adempimento per la consegna delle merci è il luogo di produzione o la sede della società. La merce viaggia a costo, rischio e pericolo dell'acquirente, nel caso in cui il trasporto sia in porto assegnato con ex works ai sensi degli incoterms 2010. Salvo diverso accordo la società stabilisce in nome e per conto del cliente il tipo di spedizione, la via di trasporto e il vettore. La società si riserva la possibilità di effettuare esecuzioni o consegne parziali degli ordini, emettendo fattura separata per ogni consegna: in questo caso tutte le consegne parziali verranno fatturate autonomamente ed i termini di pagamento decorreranno dalla data di ciascuna fattura; il cliente non potrà quindi differire il pagamento delle consegne parziali, all'ultimazione delle consegne relative all'ordine originario.

5. PREZZI E LISTINI
I prezzi si intendono per la merce resa franco sede della società, IVA esclusa, imballaggio normale compreso, escluse le spese di spedizione.
Ogni riferimento ai prezzi di listino si intenderà fatto ai prezzi dell'ultimo listino emesso dalla società, che annulla quelli precedenti.

6. PAGAMENTO
Il mancato pagamento entro il termine pattuito, determinerà l'applicazione del saggio di interesse previsto dalla d. lgs. 09/10/2002 n. 231 (come recepimento della Direttiva del Parlamento Europeo e del Consiglio 2000/35/CE e dalla Convenzione di Vienna del 11/04/1980 ratificata dallo Stato italiano con L. 765/1985) e successive modifiche ed aggiornamenti, impregiudicato l'eventuale maggior danno. Nel caso di un ritardo nel pagamento, saranno in ogni caso dovute dalla cliente alla società, le eventuali perdite dovute al cambio. Il cliente non potrà proporre domande né sollevare eccezioni nei confronti della società, se non dopo aver provveduto al pagamento della merce acquistata. La società si riserva il diritto di bloccare tutte le spedizioni in corso, tutti gli ordini di fornitura in corso in caso di irregolarità nei pagamenti, senza alcun preavviso né diritto di risarcimento di alcun danno.

7. RESI E RECLAMI
Tutti i reclami devono essere formulati per iscritto entro 8 giorni dalla ricezione della merce, siano essi relativi alla quantità o alla qualità delle merci consegnate.
I resi di merce verranno accettati dalla società solo previo accordo scritto, comunque per merci nuove e complete di imballaggio originale.
I resi vanno accompagnati dall'apposito documento di trasporto, indicante l'autorizzazione scritta al reso della società e la qualità e quantità della merce resa. I resi non potranno considerarsi accettati dalla società se non effettuati con le modalità di cui sopra ed in particolare non potrà intendersi quale accettazione di resi, la presa in consegna di merce presso la sede o depositi della società.

8. GARANZIA
La presente GARANZIA CONVENZIONALE (o di Buon Funzionamento) nei rapporti commerciali o in caso di vendita di beni per uso professionale, è fornita in ottemperanza alle disposizioni definite dal Codice Civile all'art. 1512 e modifica le condizioni di Garanzia Legale già definita dal Codice Civile agli artt. 1490 - 1495.
La società Garantisce il buon funzionamento dei prodotti forniti a marchio Came Cancelli Automatici S.p.A. Srl. La validità della Garanzia, salvo diverso accordo tra le parti (*), è di 24 mesi dalla data di produzione, rilevabile sul prodotto stesso. La garanzia è subordinata al rispetto delle caratteristiche tecniche e alle corrette modalità d'installazione secondo la regola dell'arte, sicurezza e conformità d'utilizzo, espressamente indicate nella documentazione tecnica degli stessi prodotti.
La garanzia è limitata alla riparazione o sostituzione del pezzo riconosciuto da Came Cancelli Automatici S.p.A. quale difettoso, senza che ciò dia origine a prolungamenti delle condizioni di garanzia legale in essere o a risarcimenti di sorta.
La Garanzia non è riconosciuta ai materiali di consumo, per le attività d'installazione, manutenzione e assemblaggio; per i danni provocati o malfunzionamenti generati da fattori estranei al prodotto, sulle installazioni esistenti o da creare, o causati da interferenze ambientali di qualsiasi natura che superano i valori limite definiti dalla legge.
Altresì la Garanzia decade anche in caso di verificata manomissione o per uso improprio del prodotto.
Termini attuativi:
Fatto salvo diverso accordo (*), il diritto alla Garanzia si attua esibendo copia del documento di acquisto (fattura fiscale) alla controparte commerciale di riferimento.
Il cliente deve denunciare il difetto al venditore entro 30 giorni dalla scoperta, l'azione deve essere attuata entro 6 mesi dalla scoperta, pena la prescrizione.
I pezzi per i quali viene richiesta la Garanzia devono essere spediti a cura del cliente al SERVICE di Came Cancelli Automatici S.p.A..
Il cliente non potrà richiedere risarcimenti di danni indiretti, mancati profitti, perdita di produzione ed in ogni caso non potrà pretendere a titolo di risarcimento somme superiori al valore dei componenti o dei prodotti forniti.
Qualsiasi costo dovuto al trasporto dei beni da riparare o riparati, anche se coperti da garanzia, è a carico del richiedente.
Nessun intervento esterno del personale tecnico aziendale è coperto dalle presenti condizioni di Garanzia.
Le presenti condizioni di Garanzia sono applicate al mercato nazionale ed estese ai territori dell'Unione Europea ed internazionali che applicano la convenzione di Vienna del 1980, relativa alla vendita delle merci.
Qualsivoglia questione dovesse insorgere in relazione al contratto di vendita, sarà regolata secondo le norme del Diritto italiano, con l'esclusione di qualsiasi altro diritto e a titolo suppletivo della convenzione di Vienna sulla vendita internazionale delle merci. Tutte le controversie saranno soggette alla giurisdizione italiana e rimesse alla competenza esclusiva del Tribunale di Treviso (Italia) (**).
Foro competente: (art. 19 c.p.c.) Treviso.
(**) Nel caso di clienti risiedenti in uno stato che non ha aderito alla convenzione di Vienna del 1980, devono essere sottoscritti opportuni accordi (*) sull'applicazione della convenzione stessa o della legge del paese di destinazione.
(*) Modifiche specifiche delle condizioni di Garanzia qui descritte possono essere definite tra le parti nei propri contratti commerciali.
(!) 24 mesi di garanzia dalla vendita, sono dovuti al consumatore privato da parte del venditore finale, secondo le norme stabilite dal Codice del Consumo DLgs. 206/2005.
Fa fede il certificato fiscale di vendita.

9. RIPARAZIONI
Le riparazioni degli articoli acquistati richieste dalla cliente verranno effettuate dalla società previo accordo sul prezzo dell'intervento.
In ogni caso le spese per la manodopera e quelle di porto (andata e
ritorno) saranno a carico del cliente.

10. RISERVA DI PROPRIETA'
Per convenzione espressa, le merci consegnate rimangono di proprietà della società fino al saldo integrale del relativo prezzo da parte del cliente, chiunque ne sia nella detenzione. Le spese di trasporto e le altre necessarie al recupero della attrezzatura, così come le spese straordinarie e quelle ripetibili, saranno a carico del cliente.

11. BREVETTI, MARCHI E SEGNI DISTINTIVI
Il Cliente è a conoscenza che i prodotti a marchio Came Cancelli Automatici SpA sono coperti da brevetti e sono oggetto di Know-How e design costituenti proprietà esclusiva di Came secondo D.Lgs. n.30/2005 (Codice della proprietà industriale). È fatto espresso divieto al Cliente di violare tali diritti di Came e in ogni caso di rimuovere, sopprimere o comunque alterare marchi ed altri segni distintivi o sigle di qualsiasi genere apposti ai prodotti, così come è fatto divieto di apporne di nuovi di qualsiasi natura. È vietata, dunque, qualsiasi forma di riproduzione od utilizzo del marchio Came e di ogni altro segno distintivo presente sui prodotti, salvo autorizzazione scritta di Came.

12. CLAUSOLA RISOLUTIVA
Ai sensi e per gli effetti dell'art. 1456 del c.c. il mancato o ritardato pagamento anche parziale da parte del cliente di cui al punto 6 delle Condizioni Generali di Vendita comporterà la risoluzione del contratto, con diritto per Came di chiedere il risarcimento dei danni.

13. DISPOSIZIONI SULLA PROTEZIONE DI DATI INDIVIDUALI
Ai sensi della vigente legislazione per la protezione dei dati personali, il cliente è informato che i dati personali a lui attinenti vengono inseriti nella banca dati della società, essendo ciò necessario per il corretto svolgimento del rapporto contrattuale e per l'adempimento di alcune disposizioni di legge, oltre che per finalità di tipo statistico, commerciale, marketing, promozionale, di tutela del credito, di gestione e cessione del medesimo.
I dati personali della parte acquirente sono trattati attraverso strumenti automatizzati e cartacei da soggetti autorizzati, con l'impiego di misure di sicurezza atte a garantirne la riservatezza. I dati personali del cliente possono essere comunicati ad Enti, società del gruppo, società di recupero credito ovvero società, consorzi o associazioni aventi finalità commerciali, di ricerca di mercato, di marketing.
Il titolare del trattamento è la società, cui il cliente può rivolgersi per esercitare i propri diritti stabiliti dalla legge. A tal fine la parte acquirente è informata che in qualsiasi momento può avere accesso ai propri dati personali, richiedendone l'aggiornamento, la rettifica ovvero la cancellazione e/o opporsi al loro trattamento.

CAME

Tutti i dati sono stati redatti e controllati con la massima cura.
Non ci assumiamo comunque nessuna responsabilità per eventuali errori e/o omissioni.
Il contenuto di questo catalogo è da ritenersi suscettibile di modifica in qualsiasi momento e senza obbligo di preavviso da parte di Came Cancelli Automatici S.p.A.

PRODOTTI

CE

GARANZIA QUALITÀ ORIGINALE

Progettato e prodotto
in ITALIA

Came Cancelli
Automatici S.p.A.
è certificata
Qualità e Ambiente
UNI EN ISO 9001
UNI EN ISO 14001

Numero Verde
800-848095
Informazioni commerciali

Came Cancelli Automatici S.p.A.
Treviso - Italy

Came Global Utilities S.r.l.
Milano - Italy

Came Sud S.r.l.
Napoli - Italy

Came France S.A.
Paris - France

Came Automatismes S.A.
Marseille - France

Came Automatismos S.A.
Madrid - Spain

Came United Kingdom Ltd
Nottingham - Uk

Came Groupe Benelux S.A.
Lessines - Belgium

Came Portugal
Lisbon - Portugal

Came Gmbh Seefeld
Berlin - Germany

Came Gmbh Korntal
Stuttgart - Germany

Came Americas Automation Llc
Miami - Usa

Came Russia Llc
Moscow - Russia

Came Gulf Fze
Dubai - U.A.E.

Came India Automation Solution Ltd
New Delhi - India

KLIS#CITDO101 - REV1 - 07/2011 - IT

CAME

Came
cancelli automatici
S.p.a.
Via Martiri della Libertà, 15
Dosson di Casier - Treviso - Italy
tel. (+39) 0422 4940
fax (+39) 0422 4941
www.came.com - info@came.it